

impresie is beukmaat 5400
De juiste positie en afmetingen van de kozijnen staan op uw verkooptekening

Beukmaat 5400
2,7m x 17,1m x 21,24 t/m 28,30 t/m 33,36 t/m 50

Beukmaat 5700
54, 61, 66

10.30.02b Extra dubbele deur
10.47.08 Aanpassen keukensanitatie t.b.v. hoekkookplaat

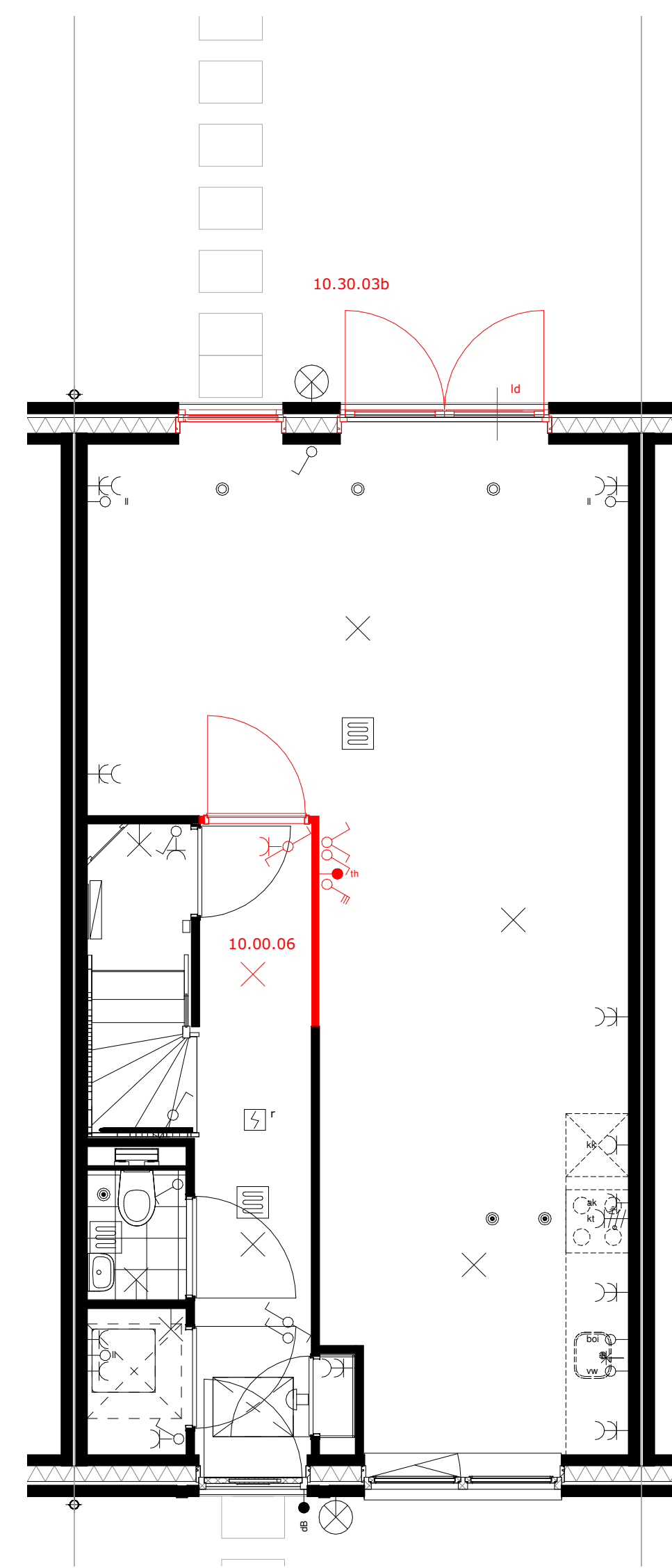

impresie is beukmaat 5400
De juiste positie en afmetingen van de kozijnen staan op uw verkooptekening

Beukmaat 5400
2,7m x 17,1m x 21,24 t/m 28,30 t/m 33,36 t/m 50

Beukmaat 5700
54, 61, 66

10.00.06 Verleggen entree, trapkast in hal, enkele deur naar woonkamer
10.30.03a Ontwikkelen enkele deur met vast raam

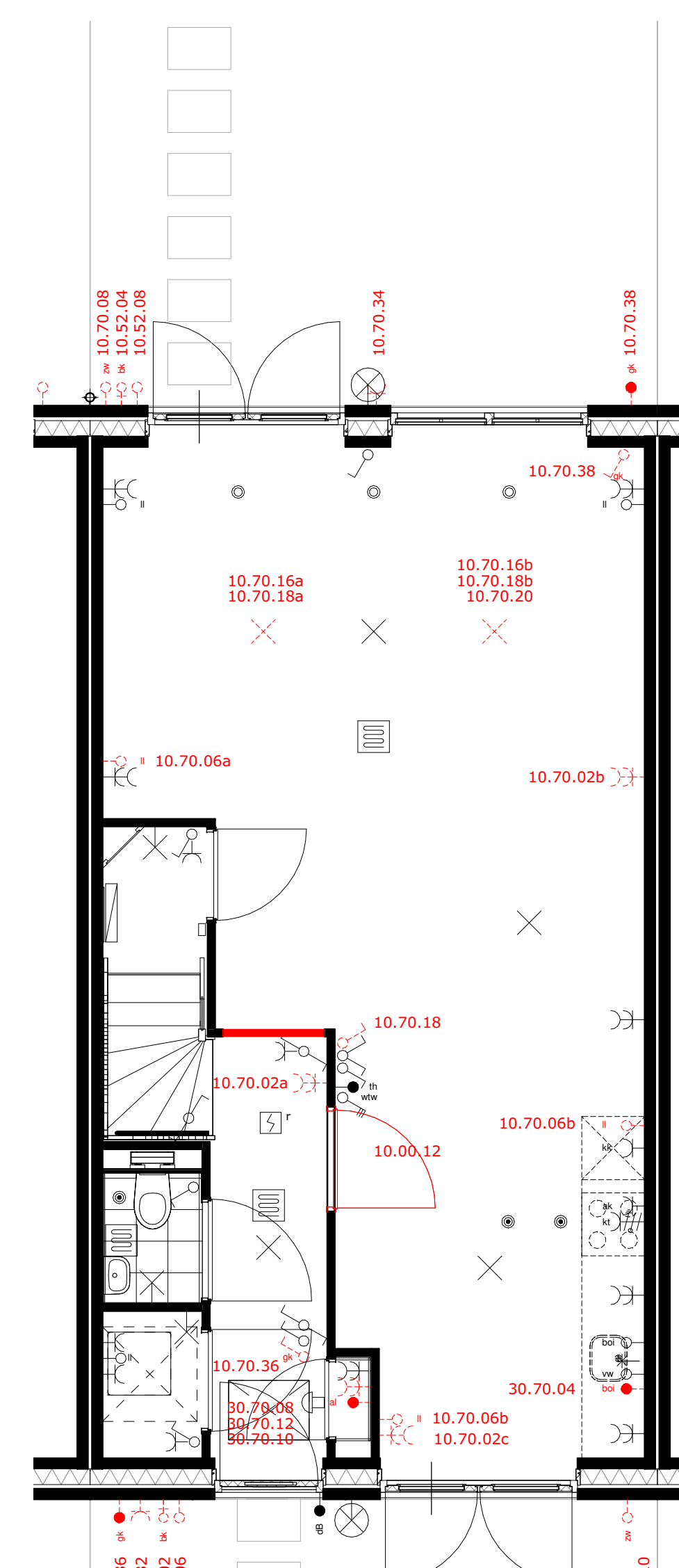

impresie is beukmaat 5400
De juiste positie en afmetingen van de kozijnen staan op uw verkooptekening

Beukmaat 5400
2,7m x 17,1m x 21,24 t/m 28,30 t/m 33,36 t/m 50

Beukmaat 5700
54, 61, 66

10.00.12 Verplaatsen deur naar keuken
10.00.22 Buitenkraan voorzijde
10.00.24 Buitenkraan achterzijde
10.00.26 Doornier naar de voordeur
10.00.28 Doornier naar de achterdeur
10.00.29 Extra dubbele wand entree naar
10.00.30 Extra dubbele wand keuken
10.00.32 Extra loze leiding woonkamer
10.00.34 Extra loze leiding keuken
10.00.36 Loze leiding t.b.v. zonnepanelen achtergevel begane grond
10.00.38 Platfoppunt op bestaande schakelaar op de deur ons opgegeven positie
10.00.40 Platfoppunt op bestaande schakelaar op de deur ons opgegeven positie
10.00.42 Platfoppunt op extra schakelaar op de deur ons opgegeven positie
10.00.44 Platfoppunt op extra schakelaar op de deur ons opgegeven positie
10.00.46 Verplaatsen lichtpunt
10.00.48 Spuitaansluiting wand achtergevel
10.00.50 Spuitaansluiting wand achtergevel
10.00.52 Grondkabel op nl (nld. schakelaar) voorzijde
10.00.54 Grondkabel op nl (nld. schakelaar) achterzijde
10.00.56 Loze leiding keuken bedraden op een aparte groep
10.00.58 Extra wand entree
10.00.60 3 fase parkeer t.p.v. 2 fase
10.00.62 Extra wandkeuken

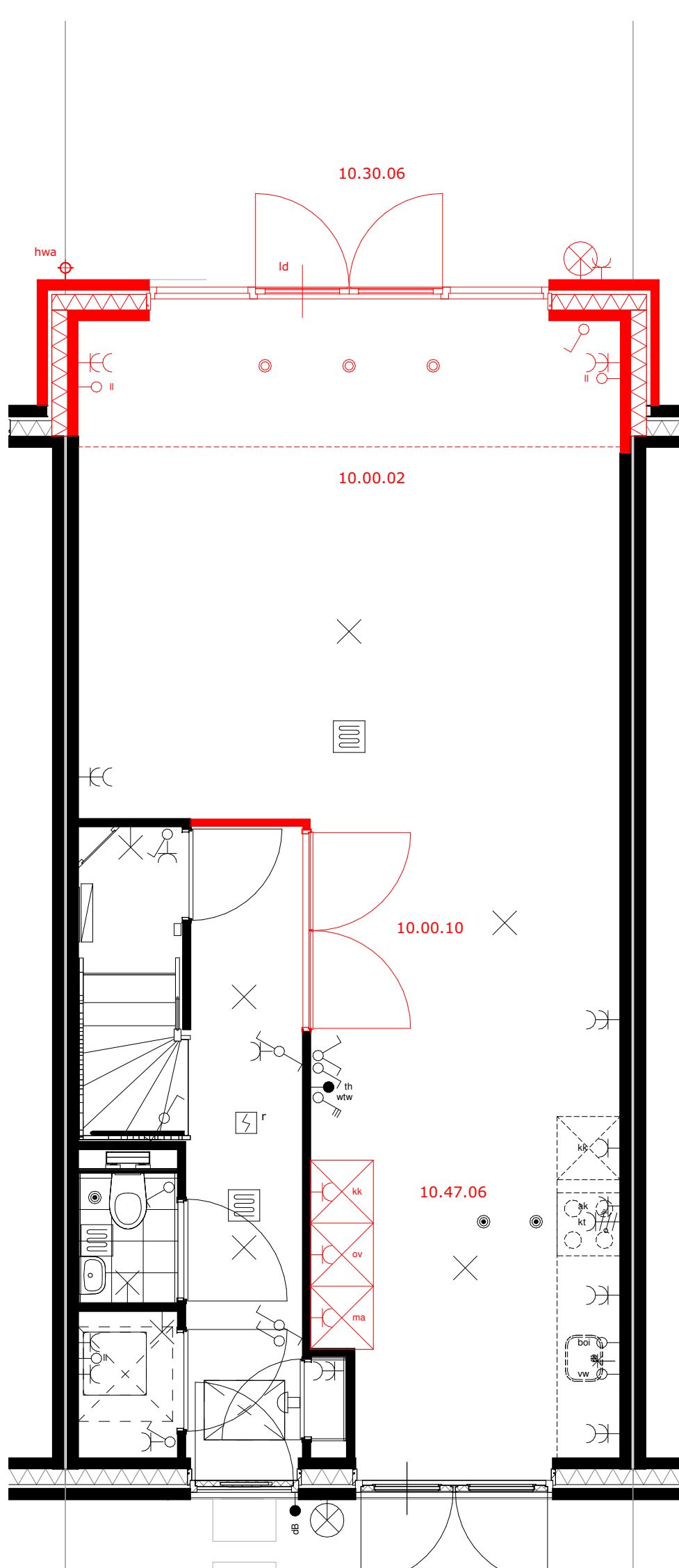

impresie is beukmaat 5400
De juiste positie en afmetingen van de kozijnen staan op uw verkooptekening

Beukmaat 5400
2,7m x 17,1m x 21,24 t/m 28,30 t/m 33,36 t/m 50

Beukmaat 5700
54, 61, 66

10.00.02 Uitbouw 1,2 meter
10.00.04 Brade achterzijde
10.00.06 Verleggen entree, trapkast in hal, dubbele deur naar woonkamer
10.47.06 Aanpassen keukensanitatie t.b.v. parabeleuken

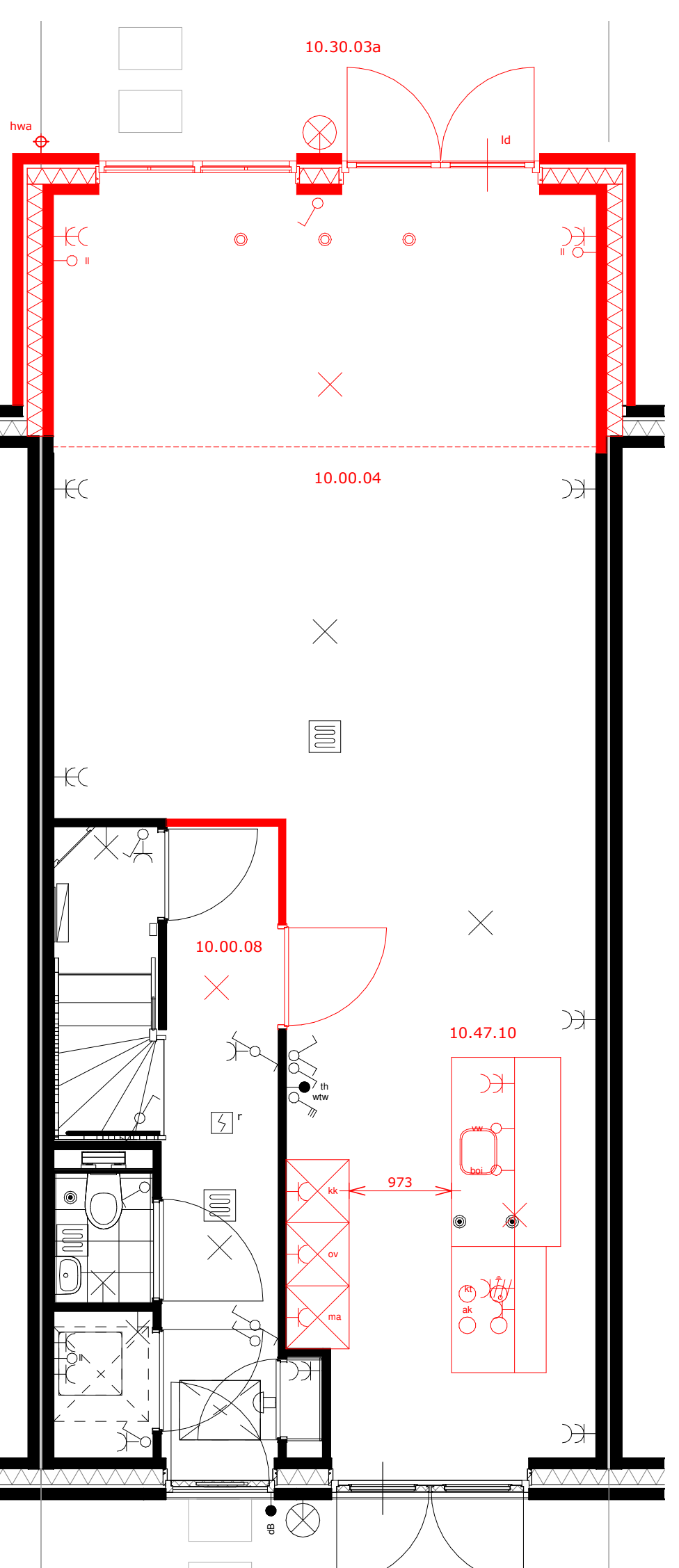

impresie is beukmaat 5400
De juiste positie en afmetingen van de kozijnen staan op uw verkooptekening

Beukmaat 5400
2,7m x 17,1m x 21,24 t/m 28,30 t/m 33,36 t/m 50

Beukmaat 5700
54, 61, 66

10.00.04 Uitbouw 2,4 meter
10.30.03a Ontwikkelen dubbele deur met vast raam
10.00.08 Verleggen entree, trapkast in hal, enkele deur in keuken
10.47.10 Aanpassen keukensanitatie t.b.v. keukeneiland

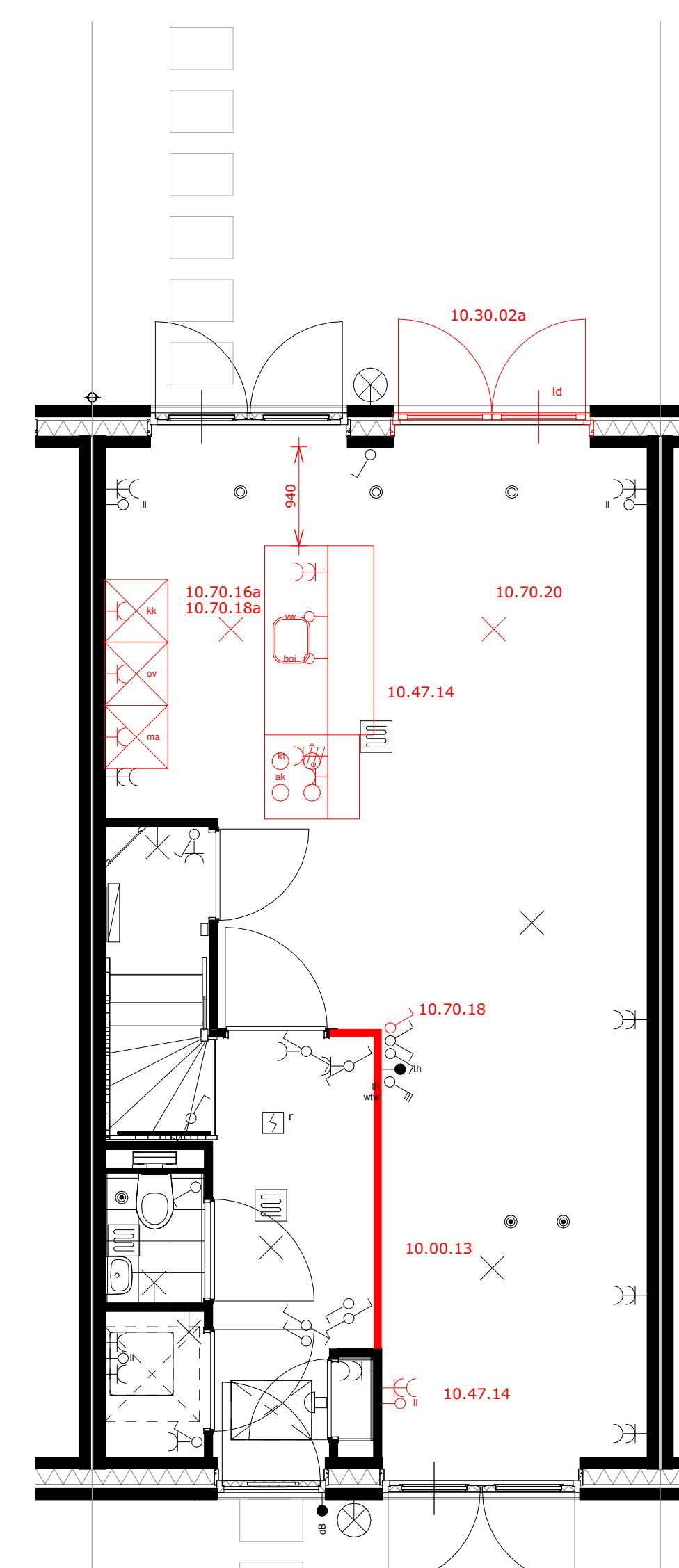

impresie is beukmaat 5400
De juiste positie en afmetingen van de kozijnen staan op uw verkooptekening

Beukmaat 5400
2,7m x 17,1m x 21,24 t/m 28,30 t/m 33,36 t/m 50

Beukmaat 5700
54, 61, 66

10.00.13 Verleggen hal
10.70.16a Platfoppunt op bestaande schakelaar op de deur ons opgegeven positie
10.70.18a Platfoppunt op extra schakelaar op de deur ons opgegeven positie
10.70.20 Verplaatsen lichtpunt
10.30.03a Extra dubbele deur
10.47.14 Aanpassen keukensanitatie t.b.v. keukeneiland achterzijde
10.70.18 Platfoppunt op extra schakelaar op de deur ons opgegeven positie

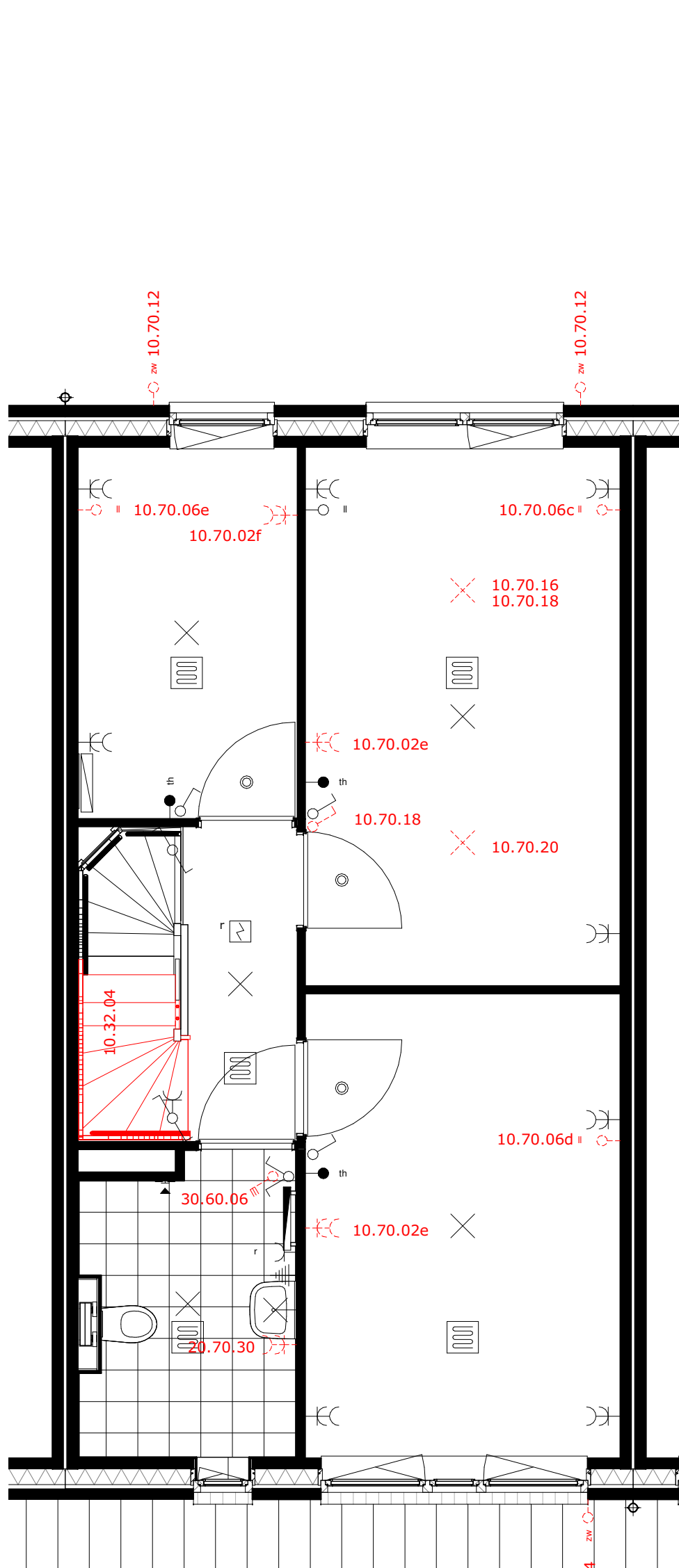

impresie is beukmaat 5400
De juiste positie en afmetingen van de kozijnen staan op uw verkooptekening

Beukmaat 5400
2,7m x 17,1m x 21,24 t/m 28,30 t/m 33,36 t/m 50

Beukmaat 5700
54, 61, 66

10.32.04 Dichte trap 1e verdieping naar 2e verdieping
10.70.02 Extra dubbele wand slaapkamer 1
10.70.02a Extra dubbele wand slaapkamer 2
10.70.07 Extra dubbele wand slaapkamer 1
10.70.07a Extra dubbele wand slaapkamer 2
10.70.08 Extra loze leiding slaapkamer 1
10.70.08a Extra loze leiding slaapkamer 2
10.70.12 Loze leiding t.b.v. zonnepanelen achtergevel
10.70.14 Loze leiding t.b.v. zonnepanelen voorzijde
10.70.16a Platfoppunt op bestaande schakelaar op de deur ons opgegeven positie
10.70.18a Platfoppunt op extra schakelaar op de deur ons opgegeven positie
10.70.20 Dubbele wandentrap naar woonkamer
10.60.06 Draadloze wtw-bediening in badkamer

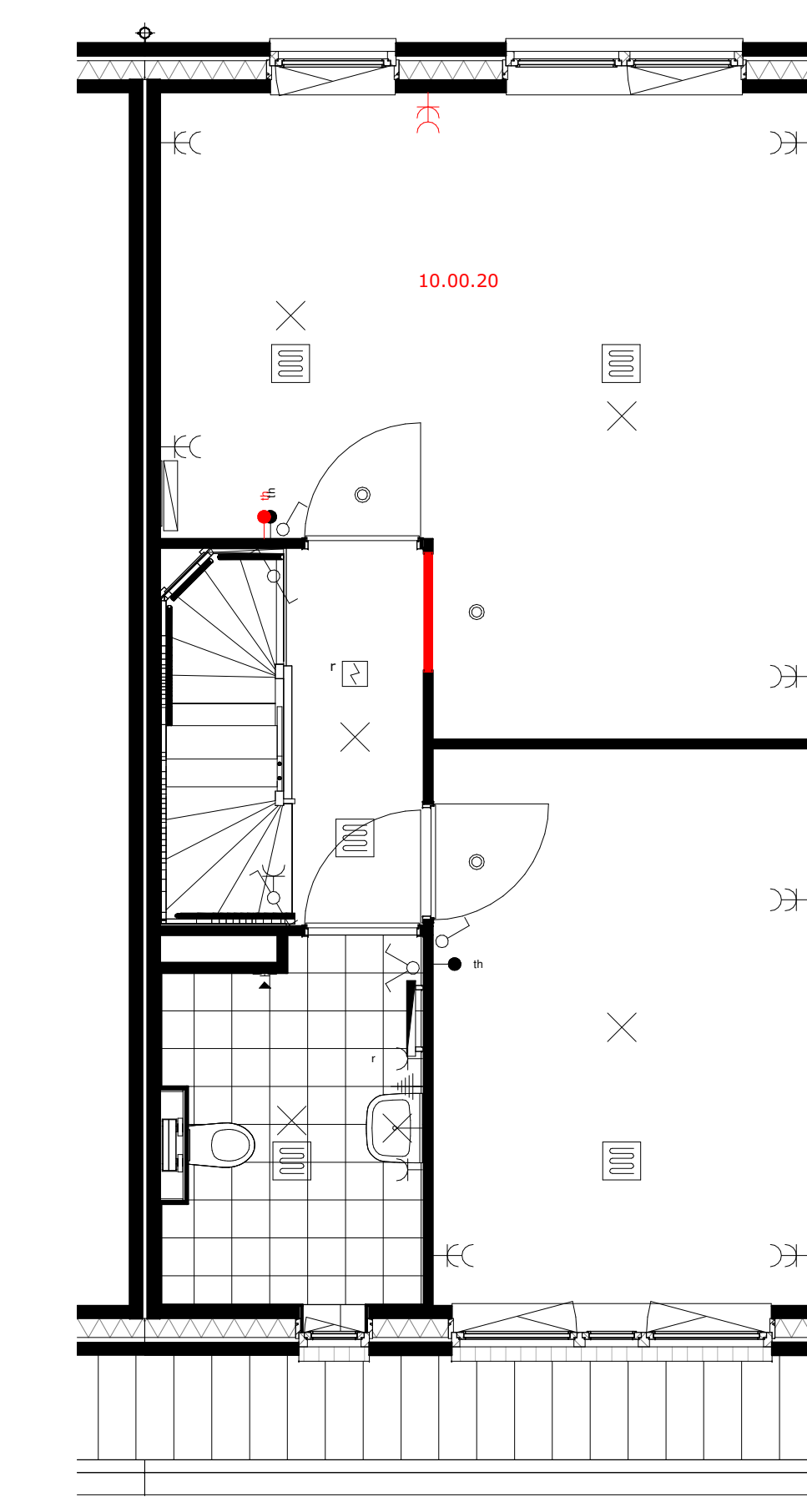

impresie is beukmaat 5400
De juiste positie en afmetingen van de kozijnen staan op uw verkooptekening

Beukmaat 5400
2,7m x 17,1m x 21,24 t/m 28,30 t/m 33,36 t/m 50

Beukmaat 5700
54, 61, 66

10.00.20 Samenvoegen slaapkamers achterzijde, behouden deur slaapkamer 3

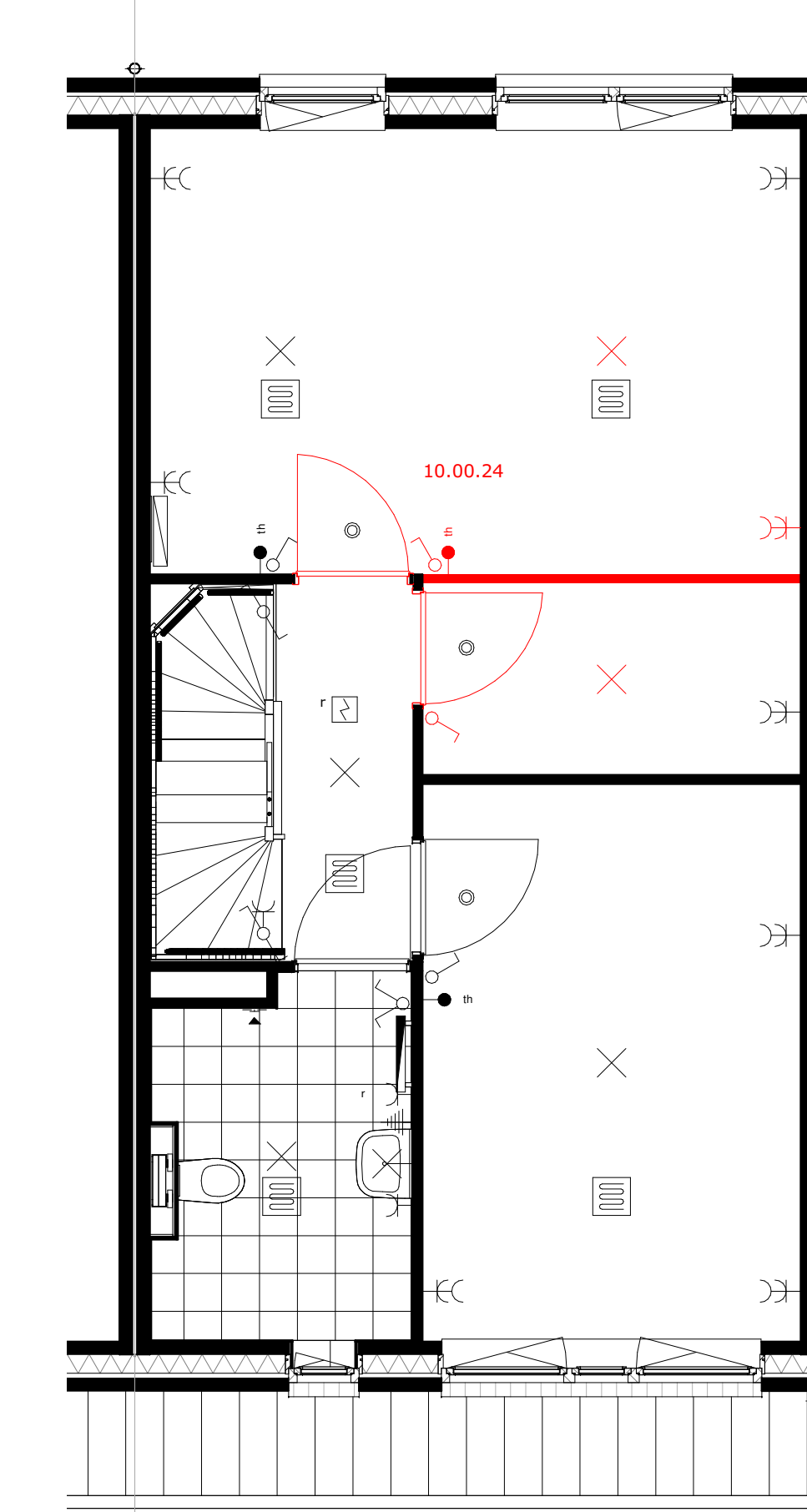

impresie is beukmaat 5400
De juiste positie en afmetingen van de kozijnen staan op uw verkooptekening

Beukmaat 5400
2,7m x 17,1m x 21,24 t/m 28,30 t/m 33,36 t/m 50

Beukmaat 5700
54, 61, 66

10.00.24 Slaapkamers samenvoegen met bergkast

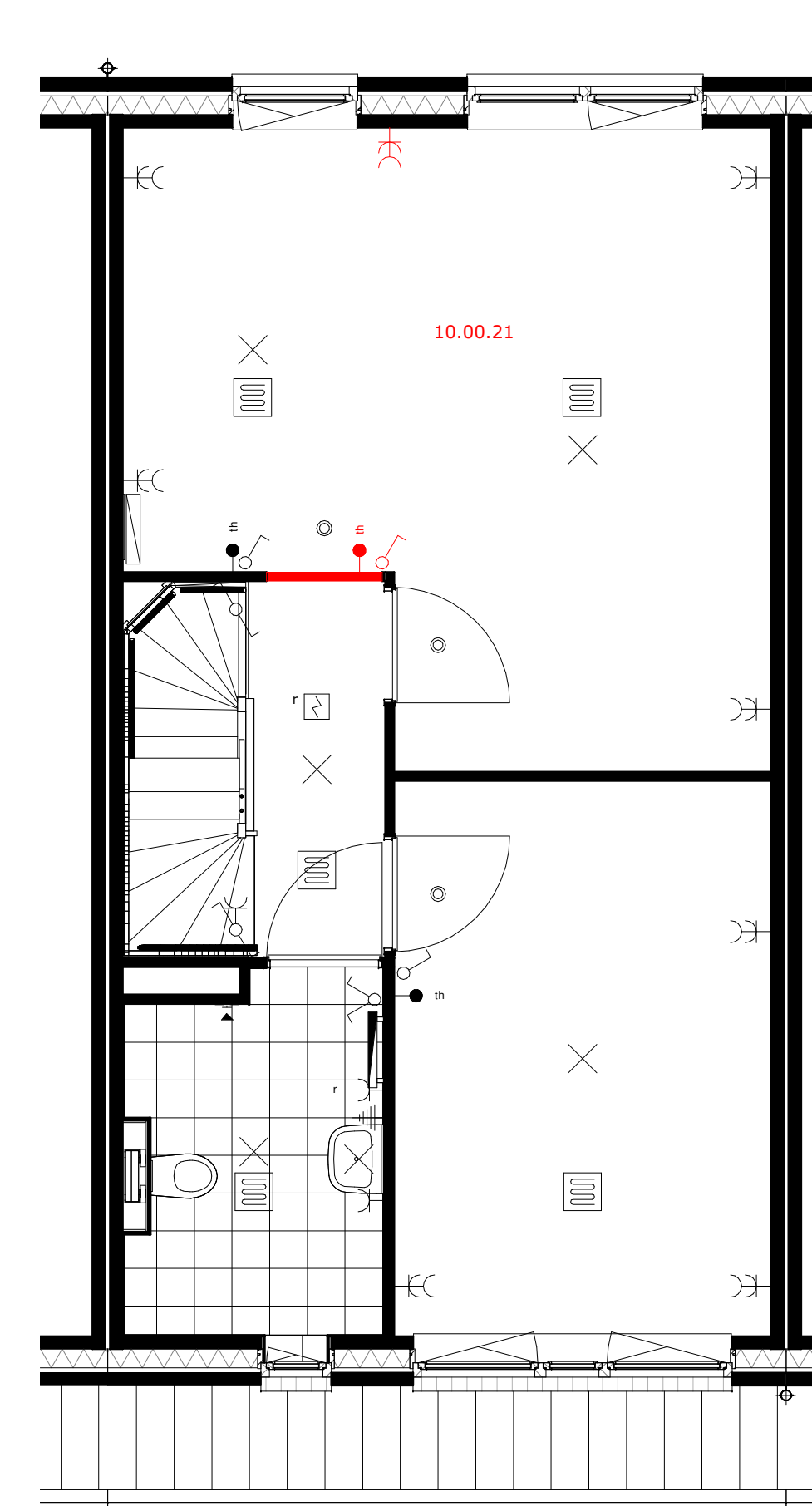

impresie is beukmaat 5400
De juiste positie en afmetingen van de kozijnen staan op uw verkooptekening

Beukmaat 5400
2,7m x 17,1m x 21,24 t/m 28,30 t/m 33,36 t/m 50

Beukmaat 5700
54, 61, 66

10.00.21 Samenvoegen slaapkamers achterzijde, behouden deur slaapkamer 1

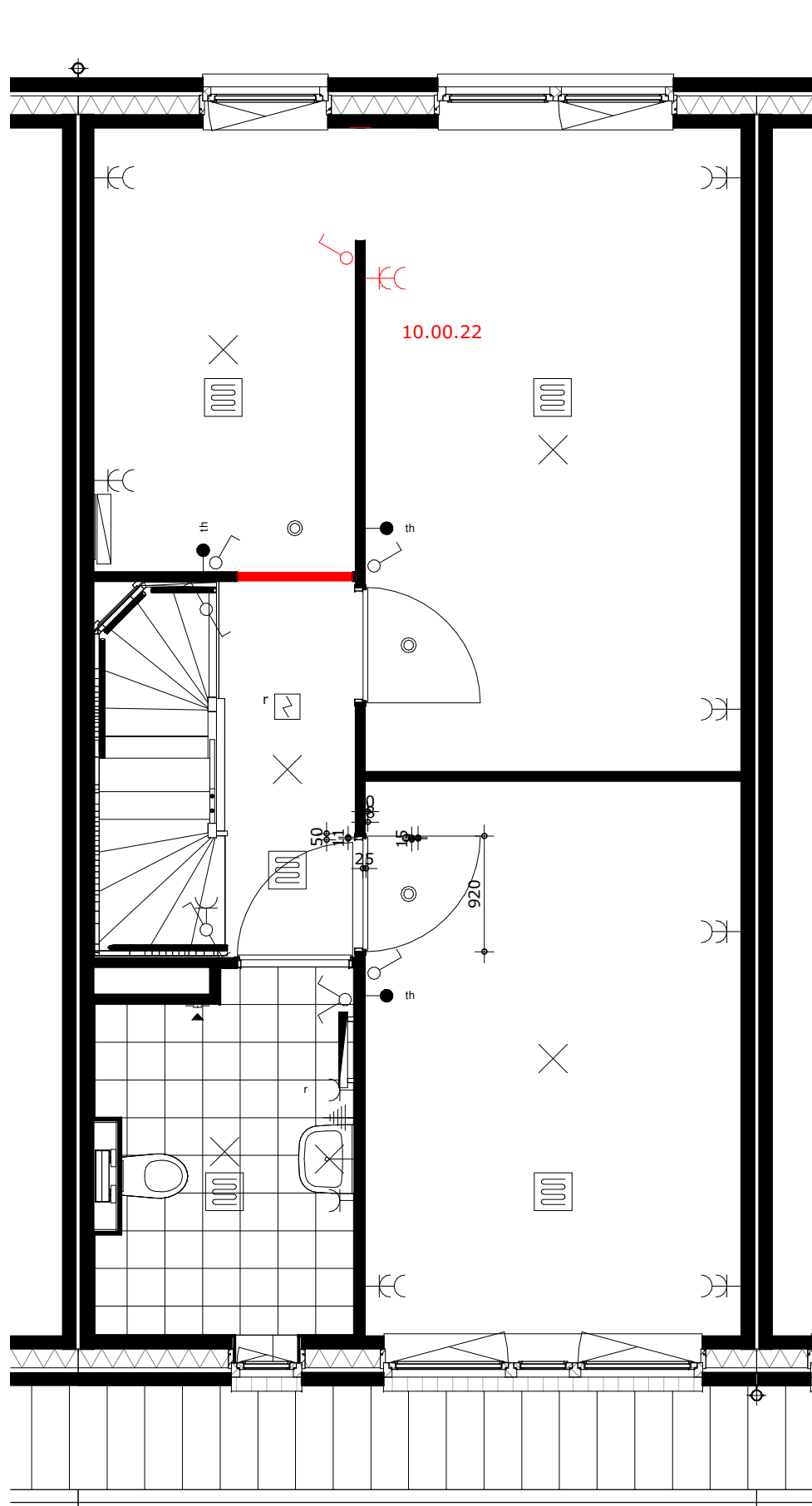

impresie is beukmaat 5400
De juiste positie en afmetingen van de kozijnen staan op uw verkooptekening

Beukmaat 5400
2,7m x 17,1m x 21,24 t/m 28,30 t/m 33,36 t/m 50

Beukmaat 5700
54, 61, 66

10.00.22 Samenvoegen slaapkamers achterzijde, inclusief inloopkast

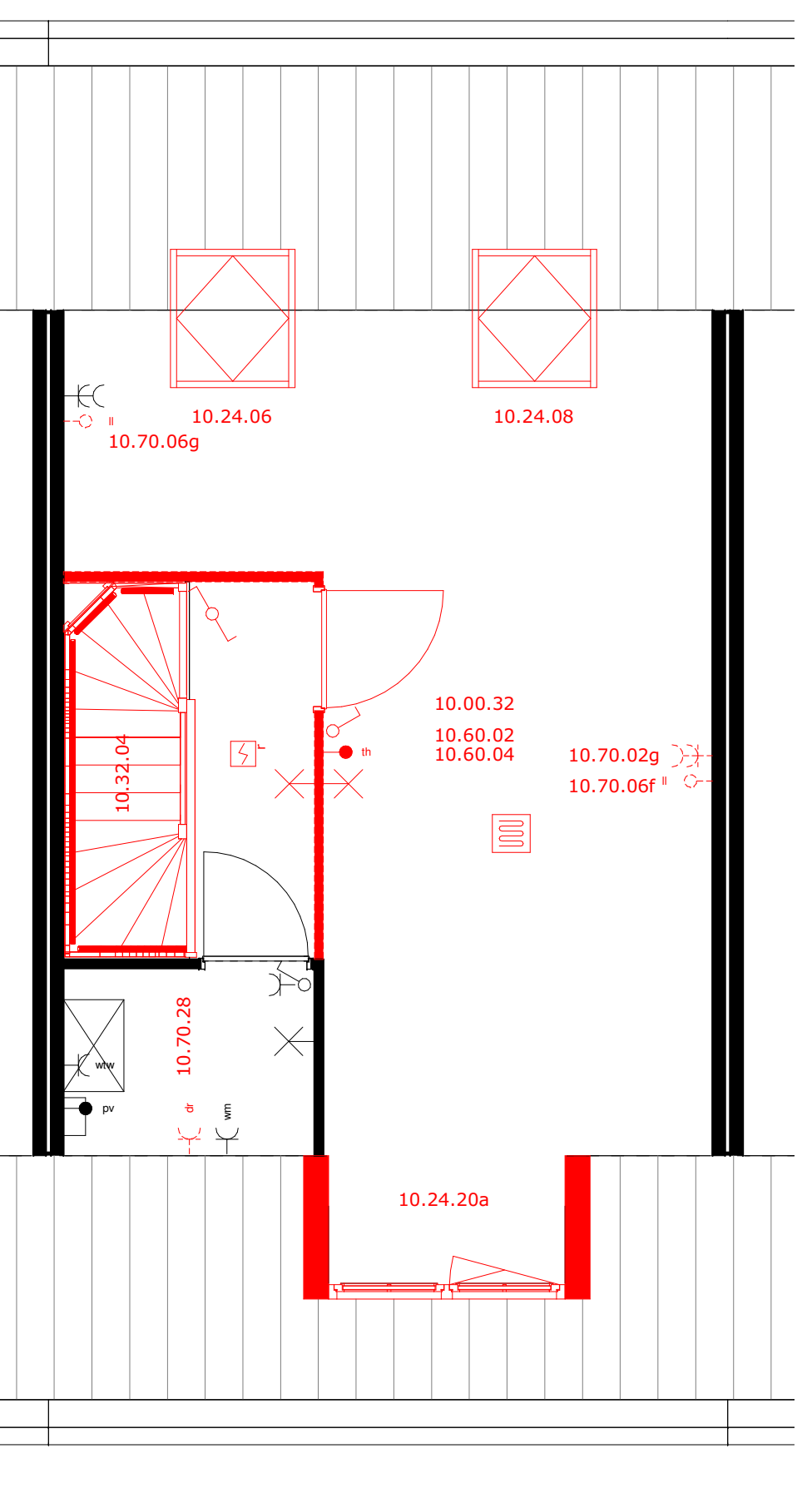

impresie is beukmaat 5400
De juiste positie en afmetingen van de kozijnen staan op uw verkooptekening

Beukmaat 5400
2,7m x 17,1m x 21,24 t/m 28,30 t/m 33,36 t/m 50

Beukmaat 5700
54, 61, 66

10.00.32 Overloop op de zolder
10.24.06 Dakkapel achterzijde
10.24.08 Dakventilator achterzijde met trapkast
10.47.06a Eiland mogelijk 0,50 t/m 2,1m x 1,7 t/m 2,1 x 3,3 t/m 3,3 x 3,6 t/m 3,6 t/m 50
10.32.04 Dichte trap 1e verdieping naar 2e verdieping
10.70.07a Extra wand zolder
10.70.07b Extra loze leiding zolder voorzijde
10.70.07c Extra loze leiding zolder achterzijde
10.70.28 Aansluiting condensdrier op de zolder
10.60.02 Voorverwarming op zolder
10.60.04 Zolderruimtes uitvoeren met balansventilatie

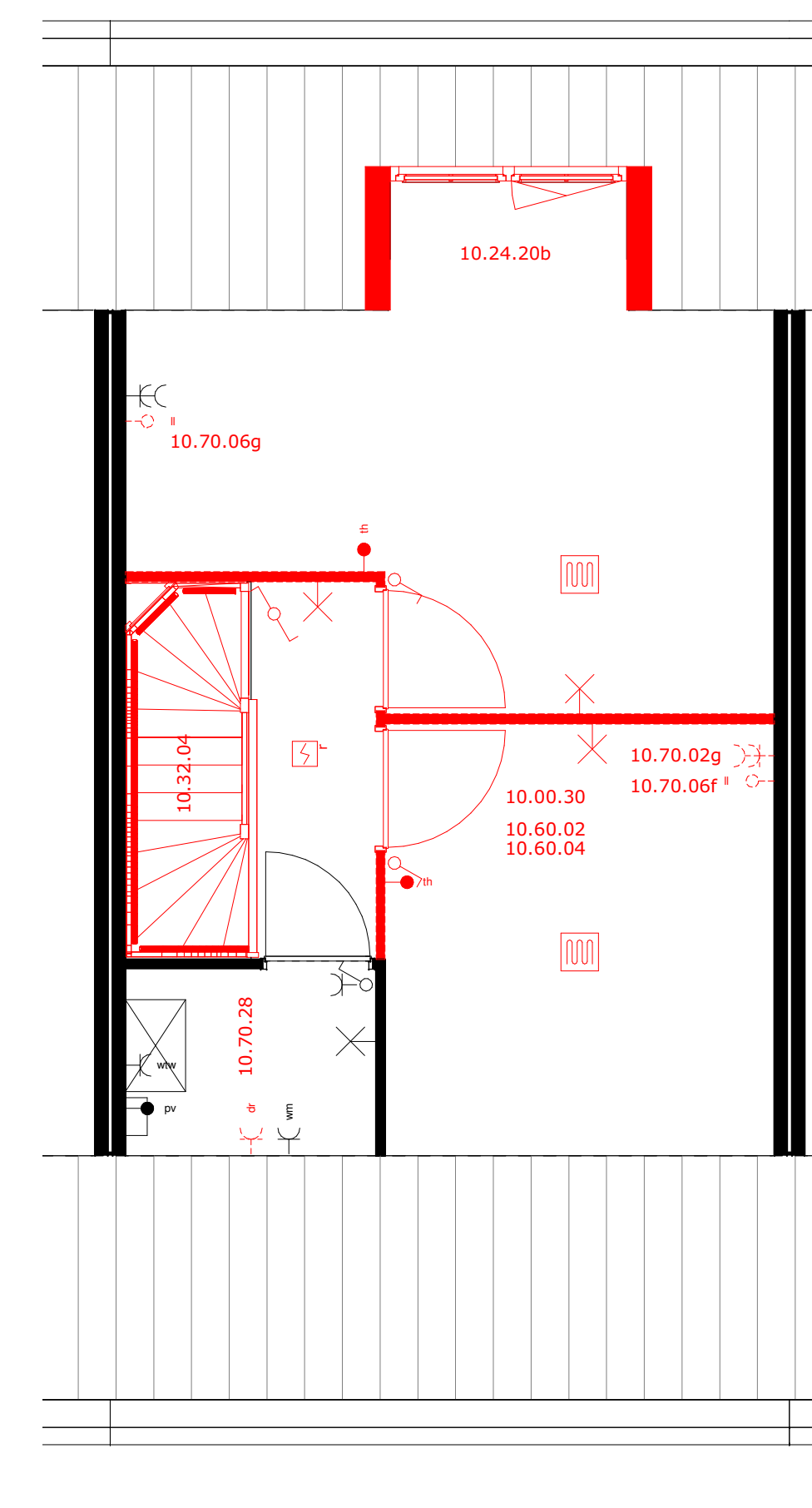

impresie is beukmaat 5400
De juiste positie en afmetingen van de kozijnen staan op uw verkooptekening

Beukmaat 5400
2,7m x 17,1m x 21,24 t/m 28,30 t/m 33,36 t/m 41,43 t/m 50

Beukmaat 5700
54, 61, 66

10.00.30 Zolderruimtes uitvoeren met twee berondeerde ruimtes
10.24.06a Dakkapel achterzijde
10.24.08a Dakventilator achterzijde met trapkast
10.32.04a Dichte trap 1e verdieping naar 2e verdieping
10.70.07a Extra wand zolder
10.70.07b Extra loze leiding zolder voorzijde
10.70.07c Extra loze leiding zolder achterzijde
10.70.28a Aansluiting condensdrier op de zolder
10.60.02a Voorverwarming op zolder
10.60.04a Zolderruimtes uitvoeren met balansventilatie

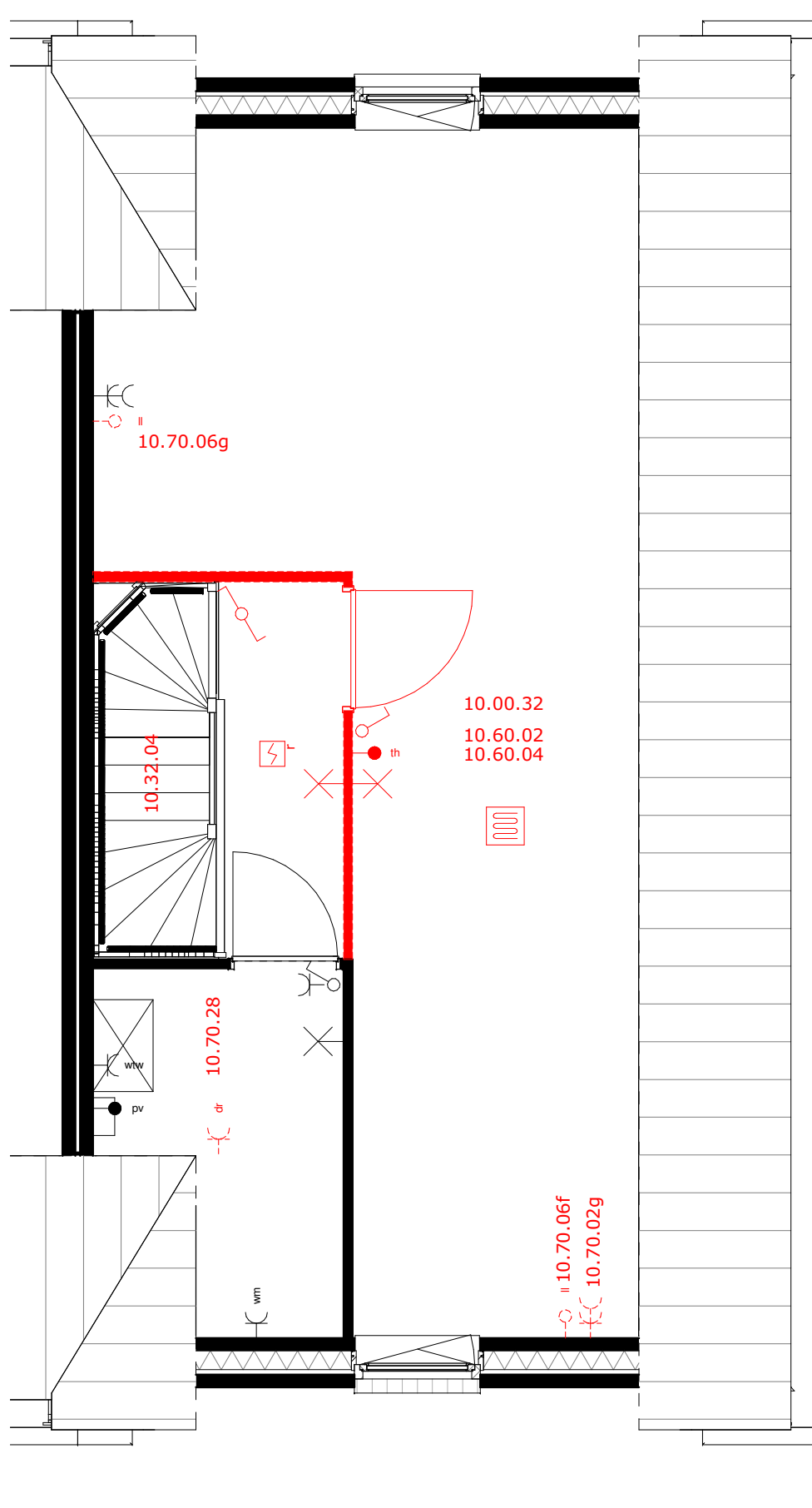

impresie is beukmaat 5400
De juiste positie en afmetingen van de kozijnen staan op uw verkooptekening

Beukmaat 5400
2,7m x 17,1m x 21,24 t/m 28,30 t/m 33,36 t/m 50

Beukmaat 5700
54, 61, 66

10.00.32 Overloop op de zolder
10.32.04a Dichte trap 1e verdieping naar 2e verdieping
10.70.07a Extra wand zolder
10.70.07b Extra loze leiding zolder voorzijde
10.70.07c Extra loze leiding zolder achterzijde
10.70.28a Aansluiting condensdrier op de zolder
10.60.02a Voorverwarming op zolder
10.60.04a Zolderruimtes uitvoeren met balansventilatie



KWARTSHOVE

Duurzaam wonen in Leerdam
Kwartshove Fase II te Leerdam

Optie pakket rood

0-N2111

Project uitvoering:
OUWEHAND
BOUWEN & ONTWIKKELEN
www.ouwehandbouw.nl

Architect:
Van Manen
www.van-manen.com